



INFORME ECONÓMICO EJERCICIO 2020



Diócesis de Segovia

BIENVENIDOS

Ingresos 2020

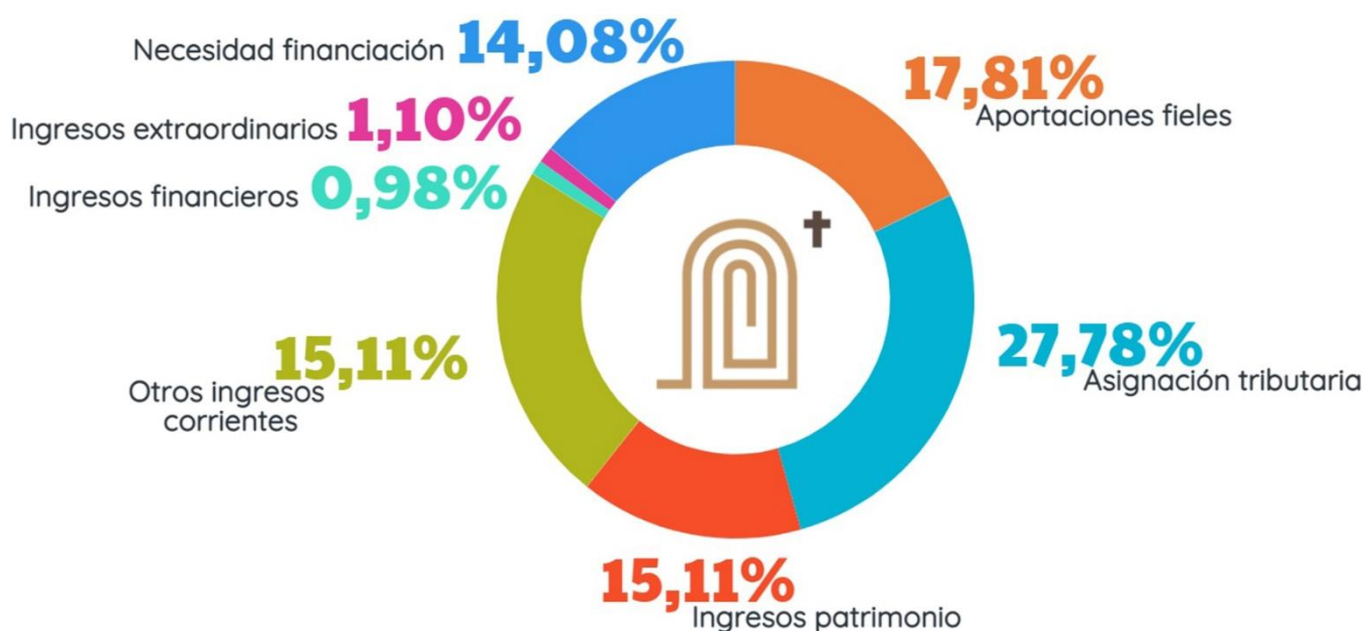

Aportación de los fieles	1.329.751,48 €
Asignación tributaria (Fondo Común Interdiocesano)	2.074.415,93 €
Ingresos de patrimonio y otras actividades	1.128.147,16 €
Otros ingresos corrientes	1.727.438,95 €
Ingresos financieros	72.879,26 €
Ingresos extraordinarios	82.080,98 €
Necesidad de financiación	1.051.603,54 €
TOTAL INGRESOS	7.466.317,30 €

Comparativa interanual de ingresos de la Diócesis de Segovia

	AÑO 2020	AÑO 2019
APORTACIONES DE LOS FIELES	1.329.751,48 €	1.386.266,47 €
Colectas	847.751,26 €	1.162.413,01 €
Suscripciones/domiciliaciones	69.335,16 €	55.203,52 €
Colectas para instituciones de la Iglesia*	278.636,41 €	60.054,38 €
Otros ingresos de fieles (donativos)	134.028,65 €	108.595,56 €
APORTACIONES TRIBUTARIAS (Fondo Común Interdiocesano)	2.074.415,93 €	2.118.260,76 €
INGRESOS DE PATRIMONIO Y OTRAS ACTIVIDADES	1.128.147,16 €	2.407.459,56 €
Alquileres Inmuebles	235.853,63 €	235.471,49 €
Rentas de Fundaciones y Otros	3.933,02 €	4.890,19 €
Donativos y Legados	740.494,03 €	1.970.309,41 €
Actividades económicas	147.866,48 €	196.788,47 €
OTROS INGRESOS CORRIENTES	1.727.438,95 €	690.102,85 €
Ingresos por Servicios	207.592,75 €	249.911,91 €
Subvenciones públicas corrientes	401.517,73 €	26.661,60 €
Ingresos de Instituciones Diocesanas*	1.118.328,47 €	413.529,34 €
INGRESOS FINANCIEROS	72.879,26 €	149.891,64 €
INGRESOS EXTRAORDINARIOS	82.080,98 €	70.562,56 €
Subvenciones de capital	0,00 €	0,00 €
Enajenaciones de patrimonio	0,00 €	0,00 €
Otros ingresos extraordinarios	82.080,98 €	70.562,56 €
NECESIDAD DE FINANCIACIÓN	1.051.603,54 €	0,00 €
TOTAL INGRESOS	7.466.317,30 €	6.822.543,84 €

* La variación interanual en los ingresos responde a la inclusión en el ejercicio de 2020 de las cuentas de Seminario, Librería diocesana, Casa sacerdotal y Casa de espiritualidad, que se suman a las de Obispado, parroquias y Catedral consolidadas en 2019

Gastos 2020

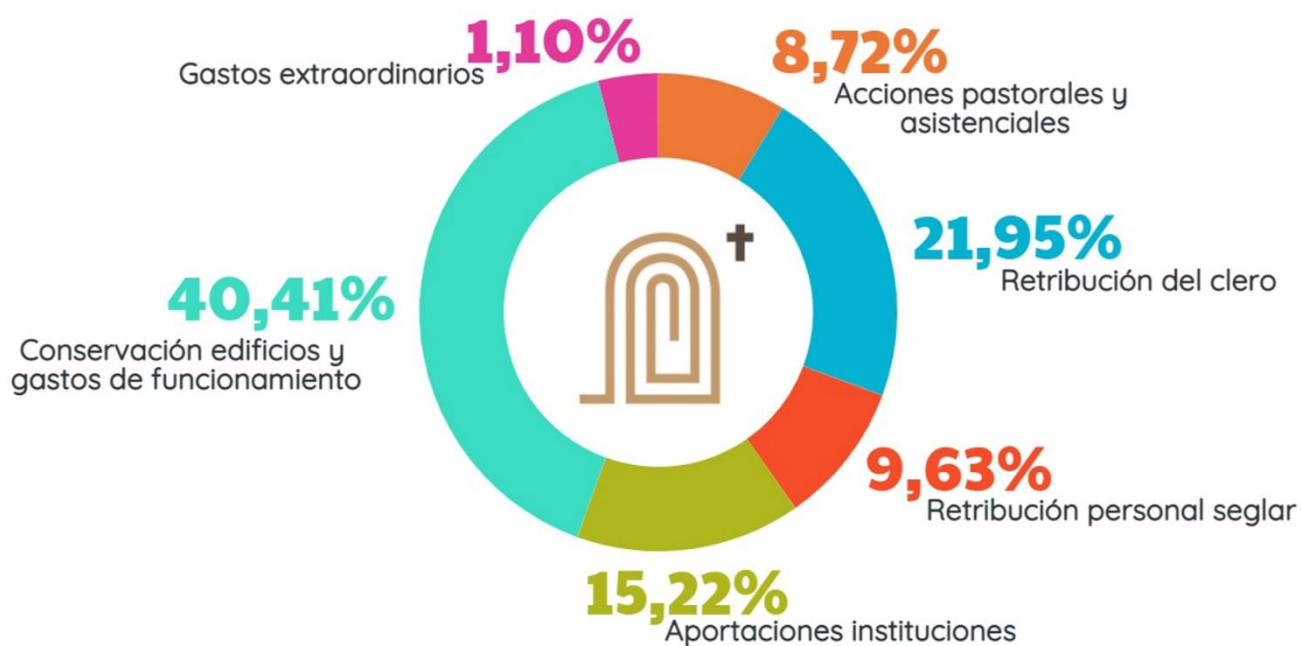

Acciones pastorales y asistenciales	650.785,78 €
Retribución del clero	1.638.726,41 €
Retribución del personal seglar	719.320,45 €
Aportaciones instituciones	1.136.080,94 €
Conservación de edificios y gastos de funcionamiento	3.017.496,31 €
Gastos extraordinarios	303.907,41 €
TOTAL GASTOS	7.466.317,30 €

Comparativa interanual de gastos de la Diócesis de Segovia

	AÑO 2020	AÑO 2019
ACCIONES PASTORALES Y ASISTENCIALES	650.785,78 €	803.632,77 €
Actividades pastorales	190.656,07 €	303.206,28 €
Actividades asistenciales	15.962,13 €	22.009,46 €
Ayuda a la Iglesia universal	261.533,49 €	8.100,00 €
Otras entregas a Instituciones Diocesanas	182.634,09 €	470.317,03 €
RETRIBUCIÓN DEL CLERO	1.638.726,41 €	1.384.418,49 €
Sueldos sacerdotales y religiosos	1.638.726,41 €	1.384.418,49 €
Seguridad Social (pagado por la Conferencia Episcopal)	0 €	0 €
RETRIBUCIÓN DE PERSONAL SEGLAR	719.320,45 €	838.939,61 €
Salarios	668.135,53 €	790.451,82 €
Seguridad Social	51.184,92 €	48.487,79 €
GASTOS Y APORTACIONES DE PARROQUIAS Y OTROS CENTROS (SEMINARIO, LIBRERÍA DIOCESANA, CASA DE ESPIRITUALIDAD Y CASA SACERDOTAL) *	1.136.080,94 €	53.011,07 €
CONSERVACIÓN DE EDIFICIOS Y GASTOS DE FUNCIONAMIENTO	3.017.496,31 €	3.354.819,03 €
Gastos de Conservación de Edificios	2.083.087,03 €	2.326.838,85 €
Gastos de Funcionamiento	934.409,28 €	1.027.980,18 €
GASTOS EXTRAORDINARIOS	303.907,41 €	211.134,98 €
Otros gastos extraordinarios y financieros	303.907,41 €	211.134,98 €
CAPACIDAD DE FINANCIACIÓN	0,00 €	176.587,89 €
TOTAL GASTOS	7.466.317,30 €	6.822.543,84 €

* La variación interanual en los gastos responde a la inclusión en el ejercicio de 2020 de las cuentas de Seminario, Librería diocesana, Casa sacerdotal y Casa de espiritualidad, que se suman a las de Obispado, parroquias y Catedral consolidadas en 2019

Detalle de la cuenta de resultados de organismos diocesanos incluidos en el balance económico del ejercicio 2020

* SEMINARIO DIOCESANO

	AÑO 2020
Donativos y limosnas	18.890,44 €
Aportaciones de seminaristas	4.120,00 €
Colectas	13.860,81 €
Otras aportaciones de instituciones	7.747,62 €
Recuperación otros gastos (peregrinaciones, encuentro regional de seminaristas,...)	4.475,34 €
INGRESOS	49.094,21 €
Reparaciones y mantenimiento	10.248,33 €
Servicios	8.585,79 €
Suscripciones	146,00 €
Seguros	1.640,70 €
Comisiones bancarias	95,93 €
Peregrinaciones y convivencias	2.299,11 €
Atenciones externas	200,00 €
Impuestos municipales	4.179,37 €
Dotación seminaristas estudiantes en Salamanca	12.379,66 €
Aportación a voluntarios	1.100,00 €
Encuentro regional de seminaristas	2.500,00 €
Campaña Día del Seminario	883,52 €
Pérdidas de valores	31.170,97 €
Otros gastos	6.369,99 €
GASTOS	81.799,37 €
BALANCE RESULTADOS	-32.705,16 €

* CASA SACERDOTAL DIOCESANA

	AÑO 2020
Ingresos de comedor	5.814,00 €
Ingresos de residencia	622.936,99 €
Donativos	10.100,00 €
Aportación Fundación San Pedro	360,00 €
Servicios	2.250,80 €
Ingresos excepcionales	1.669,90 €
INGRESOS	643.131,69 €
Nóminas y Seguridad Social	665.196,52 €
Reparaciones y servicios profesionales	31.174,68 €
Comisiones bancarias	302,57 €
Impuestos municipales	556,56 €
Donativos y gratificaciones	15.900,00 €
Suscripciones prensa	153,01 €
Asistencia médica y farmacia	21,21 €
Amortizaciones	9.843,48 €
Otros gastos	1.813,00 €
GASTOS	724.961,03 €
BALANCE RESULTADOS	-81.829,34 €

* CASA DIOCESANA DE ESPIRITUALIDAD

	AÑO 2020
Ingresos de comedor	13.572,00 €
Ingresos de residencia	29.393,99 €
Ingresos de recuperación de gastos	15,00 €
Donativos recibidos	41,00 €
INGRESOS	43.021,99 €
Aprovisionamientos	32.803,77 €
Servicios y reparaciones	7.134,17 €
Consumo y comisiones bancarias	9.622,16 €
Nóminas y seguridad social personal contratado	57.609,28 €
Gastos extraordinarios	552,95 €
GASTOS	107.722,33 €
BALANCE RESULTADOS	-64.700,34 €

* LIBRERÍA DIOCESANA

	AÑO 2020
Mercaderías (existencias finales)	879,94 €
Ventas de libros	31.274,30 €
Ventas artículos religiosos	18.283,35 €
Venta de formas	8.516,78 €
Ingresos extraordinarios	143,27 €
INGRESOS	59.097,64 €
Compra de libros	23.370,85 €
Compra de artículos religiosos, cerería y formas	18.133,07 €
Materiales y transportes	319,07 €
Otros servicios profesionales	35,00 €
Mobiliario y enseres	169,49 €
Comisiones bancarias	269,61 €
Atenciones externas	3.100,00 €
Gastos de personal	30.076,02 €
Pérdida de valores	17.614,06 €
Otros gastos	46,03 €
GASTOS	93.133,20 €
BALANCE RESULTADOS	-34.035,56 €